

埼玉県立飯能高等学校 定時制課程

あなたの「やる気」をサポートします！

「働きながら高卒の資格が取りたい」
 「高校をやり直したい」
 と本気で考え、信念のある人は
 「定時制」へ

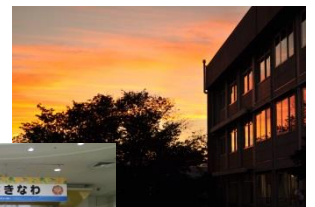

左: 跳ぶ、走る(体育祭)
 下: 修学旅行(沖縄にて)
 右: 夕日に染まる校舍

本校の特徴

- 創立昭和23年(卒業生総数1,912名)の伝統ある定時制高校です。
- 男女共学・普通科の4年制の学校です。基礎・基本を重視した授業で落ち着いて授業を受けることができます。
- 生徒会活動が盛んで、遠足、体育祭や学芸祭(文化祭)、球技大会などの学校行事も充実しています。
- 先生方は親身になって生徒に接してくれます。生徒も職員室や保健室によく顔を出します。
- 数学・英語の授業は少人数で習熟度別授業を実施しています。苦手な生徒にもていねいに指導します。
- 中学校の学習でつまずきのある生徒には、特別の指導をします。学習サポーターの応援もあります。
- 全員が給食を食べます。生徒への愛情のこもった自校調理です(給食費は毎月4,300円)。

学校規模 (令和4年9月1日現在)

各学年1クラスずつ、生徒合計45名(男26・女19)1年10名、2年15名、3年14名、4年6名
 校長、教頭、教員8名、事務・業務6名

授業時間

1校時	17:20~18:05
給食	18:05~18:35
2校時	18:35~19:20
3校時	19:25~20:10
4校時	20:15~21:00

定時制を考えている皆さんへ

働きながら4年間通うのは予想以上に大変です。「定時制は自由で楽だ」などと安易な気持ちで入学すると長続きしません。他の高校を辞めて入り直す人もいますが、心を入れ替えて頑張らないと、進級、卒業は難しいです。本当に定時制を必要とする生徒、信念を持ってがんばりたいという生徒を全力で応援します。

カリキュラム (令和5年度入学者予定)

単位数	1	2	3	4	5	6	7	8	9	10	11	12	13	14	15	16	17	18	19	20
1年	現代の国語		公共		数学Ⅰ			地学基礎	体育	保健	英語コミュニケーションⅠ			情報Ⅰ		ホーム・ルーム	総合的な探究の時間			
2年	言語文化	公共		数学Ⅱ	生物基礎		体育	保健	書道Ⅰ	英語コミュニケーションⅠ			家庭総合							
3年	国語表現		地理総合		数学Ⅱ	化学基礎		体育	美術Ⅰ		論理・表現Ⅰ		家庭総合							
4年	国語表現		歴史総合		数学A			物理基礎		体育	論理・表現Ⅰ		情報処理							

*単位数は、週あたりの授業時間数を意味します。卒業までに、各教科・科目合計74単位必要です。



給食は定時制の楽しみの一つ

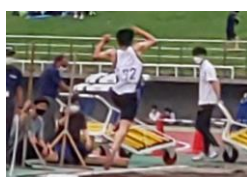

陸上部(大会の様子)



球技大会



体育祭(ドッジビー)



予餞会

学校行事

4月	5月	6月	7月	9月	10月	11月	12月	1月	2月	3月
入学式 面談 新入生歓迎会 離任式	生徒総会 スポーツテスト 中間考査 面談	体育祭 PTA 総会 進路ガイダンス 下校指導	期末考査 非行防止教室 面談 終業式	始業式 地区生活体 験発表会 下校指導	中間考査県 県生活体験 発表会	学芸祭 防火防災訓練 遠足	生徒会選挙 期末考査 薬物乱用 防止教室 面談 終業式	生徒総会 4年学年末考査	学年末考査	入試 予餞会 卒業式 終業式

* 行事は年度によって多少変わります。

進路状況(令和4年3月卒業生)

- 進学…専門学校1名 (デジタルアーツ東京)
- 就職…民間6名 (ASKUL LOGIST 株式会社、株式会社クラウンパッケージ、クマガイコーポレーション株式会社、新生オート、株式会社ダイオーズ、株式会社バリバス)
- その他(アルバイト、家事 等)…1名

部活動

- 総合スポーツ部 陸上(令和4年度三段跳び全国大会7位(県大会優勝)、1500m 全国大会出場(県大会準優勝))
バスケットボール(令和元年度県民総合体育大会女子3位)、バドミントン、サッカー部があります。
- 文化一般部 パソコンのアプリケーションソフトを活用して作品の制作や検定試験に取り組みます。

入試日程等

- 募集人員40名 試験日 令和5年 2月22日(水) 国・数・社・理・英の学力検査
面接 2月24日(金)

* 詳しくは、12月上旬以降配布の募集要項を参照してください(ホームページにも掲載します)。

「定時制」って どんな学校?

- 定時制は、**昼間働いて夜勉強する「勤労学生」**のための学校というイメージがありますが、最近では**全日制の学校になじめない生徒**(集団生活や人間関係づくりが苦手、勉強に自信がない等)の居場所としての役割が大きくなっている学校です。
- 夜間定時制では、**17:20から1日4時間**の授業を受けます。**昼間働くことを奨励**しています。
- 制服はありません。校則も当たり前のことのみ定めています。自主性、社会性を重視し、**半分社会人として扱います**。
- 授業はていねいで**基礎・基本を重視した指導**が中心です。定時制から大学に進学する人もいますが、授業は大学受験に対応した水準ではありません。
- 授業料は毎月**2,700円**です。その他に給食費、諸会費、旅行積立等で**月額8,500円**かかります。**自分で働いて納めるのが基本**です。なお入学時には**入学金、ジャージ、教科書・教材費**等で**60,000円**が必要です。

交通

- 西武池袋線飯能駅より…徒歩12分
- JR八高線東飯能駅より…徒歩15分

お問い合わせ

- 学校見学、進学相談は随時受け付けています。

これらをご希望される方は、事前に電話かFAXでお知らせください。

電話 042-973-4191(代)又は 973-4193(直通) FAX 042-975-1023

担当: 教頭(原田) 受付時間 13:00~20:00 (夏休み中は12:00~17:00)

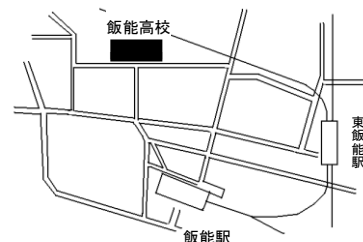

埼玉県立飯能高等学校 定時制課程 〒357-0032 埼玉県飯能市本町 17-13